

2026

Catálogo de servicios



MUJERES QUE ACOMPAÑAN
SAS DE CV

Mujeres que Acompañan, Sociedad por Acciones Simplificadas de Capital Variable (SAS de CV), es una empresa mexicana de formación política y social especializada en el fortalecimiento del liderazgo de las mujeres y grupos vulnerables, en la lucha por la igualdad sustantiva y la defensa de los derechos humanos. Tenemos un enfoque feminista, interseccional y de justicia social. La empresa fue fundada en 2024 por nuestra directora general, la reconocida activista Stephanie Yamile González González, también conocida como “Fanny González”.

En Mujeres que Acompañan, diseñamos e impartimos programas de **capacitación estratégica de excelencia** sobre temas como perspectiva de género, derechos político-electorales, derechos sexuales y reproductivos, liderazgo político, participación ciudadana y derechos humanos, dirigidos a instituciones, organizaciones, partidos políticos y público en general de diferentes edades.

Todas nuestras formaciones brindan herramientas prácticas para la vida pública, comunitaria y política. Asimismo, elaboramos instrumentos de comunicación política a través de la tecnología, para incidir en la opinión pública y la difusión de contenidos.

En Mujeres que Acompañan, consideramos que el conocimiento brinda autonomía y empoderamiento en beneficio de toda la sociedad.



Fanny González es fundadora de la colectiva Aborto Legal México, ganadora del Premio de la Juventud 2022, CDMX. Tiene mención honorífica en el concurso de Deliberación Pública del IECM, 2018. Fue Consejera Distrital Suplente en 2023 y perteneció al Grupo de Especialistas del Órgano Dictaminador de la Alcaldía para Presupuesto Participativo 2025. IG: @aborte.insurrecta @abortolegalmx

<https://www.linkedin.com/in/fanny-gonzalez2023/>



MUJERES QUE ACOMPAÑAN
SAS DE CV

Objetivo

Impulsar la profesionalización, el liderazgo y la participación política de las mujeres y público en general, mediante procesos de formación con perspectiva de género y enfoque de derechos humanos, que contribuyan al cumplimiento de la igualdad sustantiva y a la erradicación de las violencias estructurales.

Todos nuestros cursos y capacitaciones ayudan de manera práctica en la vida cotidiana en la lucha por la igualdad.



VISIÓN



Ser una empresa feminista referente a nivel nacional en formación política, liderazgo de las mujeres y sectores oprimidos y construcción de igualdad, reconocida por su impacto social, rigor metodológico y compromiso ético con la transformación de las estructuras de poder que históricamente han excluido a las mujeres y otros grupos vulnerables.

Diseñar e implementar programas de capacitación de excelencia, que sean accesibles, críticos y estratégicos, para fortalecer el liderazgo político, social y comunitario de las mujeres y grupos vulnerables, que promuevan el ejercicio pleno de sus derechos y contribuyan a la construcción de sociedades más justas, igualitarias y libres de violencia.



*Todas nuestras capacitaciones están alineadas al Estándar de Competencia **EC0217** del Instituto de Capacitación para el Trabajo de la Ciudad de México (ICAT). Al Diplomado en **Derechos Humanos** de la Suprema Corte de Justicia de la Nación y al **Diplomado en Derecho Electoral** del Tribunal Electoral del Poder Judicial de la Federación, entre otros.*



MUJERES QUE ACOMPAÑAN
SAS DE CV

MISIÓN

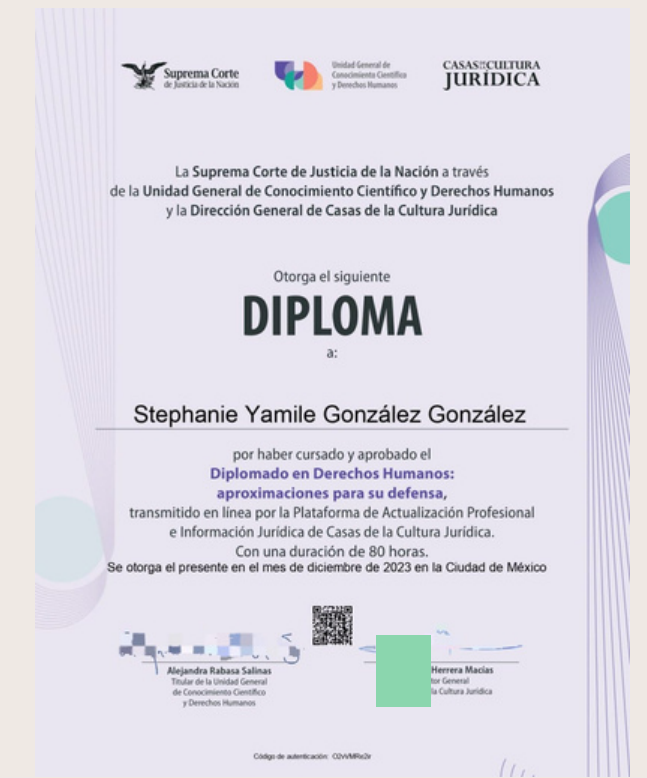



Algunas de las instituciones que han tomado nuestras capacitaciones:

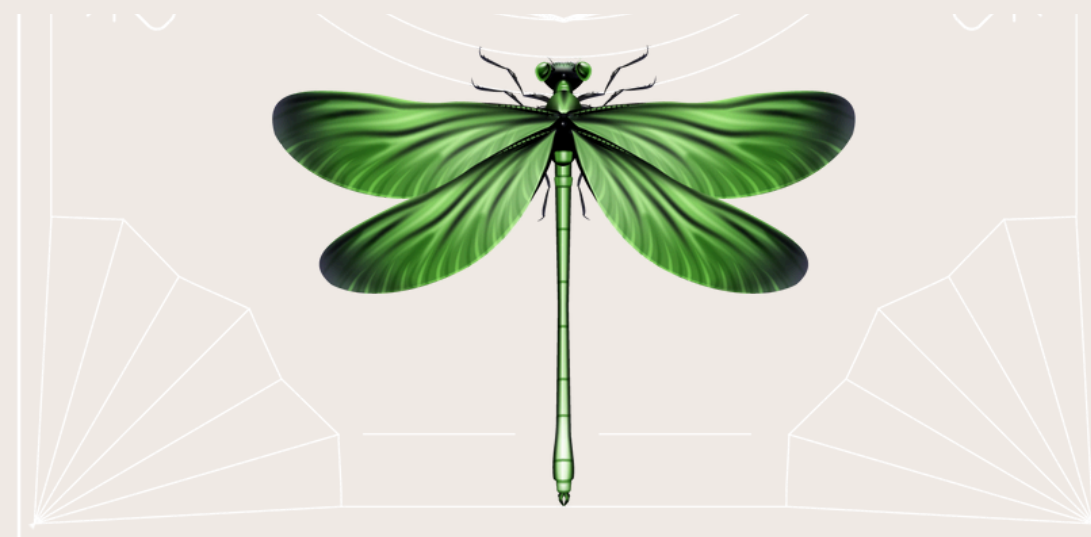
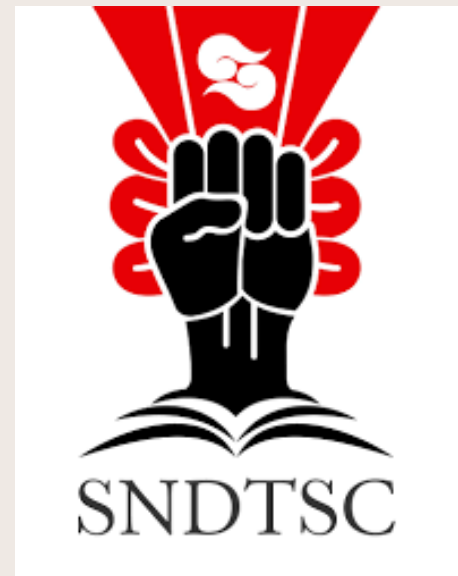

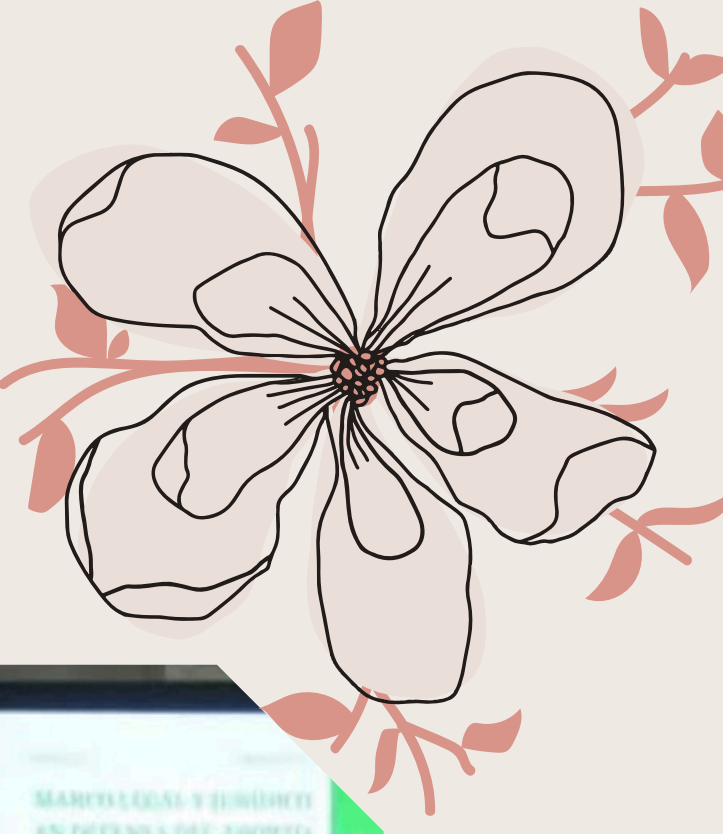

#	TIPO	NOMBRE	DURACIÓN	DESCRIPCIÓN
CC202601	CURSO	El Derecho a Vivir libres de violencia. Herramientas para la identificación, prevención y atención de la violencia	2 HORAS	Para público mixto, sin cupo máximo. Dependiendo el tipo de público el curso se adapta para la exposición de un modelo de 3 ámbitos de la violencia: laboral y docente, familiar, digital, comunitaria, institucional, deportiva, política o vicaria, a elegir; junto con la exposición de los tipos de violencia. Asimismo, se presentan las instituciones que atienden dichas violencias. Es un curso práctico que orienta al reconocimiento y atención de la violencia en la sociedad.
CC202602	CURSO	Herramientas para la identificación, prevención y atención de la violencia de género hacia las mujeres	2 HORAS	Curso sugerido para público femenino, para identificar los ámbitos de la violencia y las conductas en qué ésta se expresa para poder tomar acción y atención contra ella. Se aborda qué es la perspectiva de género y la importancia de juzgar con dicha perspectiva.
CC202603	CURSO	¿Qué son los roles y estereotipos de género y cómo impactan en la sociedad?	90 MINUTOS	Plática introductoria ideal para procesos de sensibilización y formación inicial en perspectiva de género, identidades y expresiones diversas, así como la importancia de tener un enfoque incluyente para combatir la desigualdad. Sugerido para público juvenil. Sin cupo máximo o mínimo.

#	TIPO	NOMBRE	DURACIÓN	DESCRIPCIÓN
CC202604	CURSO	Importancia del Liderazgo Político de las Mujeres	2 HORAS	Programa clave para el desarrollo del liderazgo político femenino desde la sensibilización sobre la lucha feminista y la importancia de la incidencia legislativa con herramientas de poder y empoderamiento de las mujeres hacia la igualdad sustantiva.
FF20261	TALLER	Taller Diseño de Políticas Públicas con Perspectiva de Género	4 HORAS	Capacitación técnica para integrar la perspectiva de género en el diseño, implementación y evaluación de políticas públicas. Cupo máximo 20 personas.
CC20265	CURSO	Reconocimiento y atención de la violencia política en razón de género hacia las mujeres	2 HORAS	Análisis jurídico y práctico de la violencia política contra las mujeres, sus manifestaciones, consecuencias y mecanismos de atención. El curso presenta como propuesta de prevención, atención y sanción de la violencia política contra las mujeres en razón de género al Procedimiento Especial Sancionador (PES) del Instituto Nacional Electoral.

MUJERES QUE ACOMPAÑAN
SAS DE CV

#	TIPO	NOMBRE	DURACIÓN	DESCRIPCIÓN
CC20266	CURSO	Historia de la lucha por la paridad de género en México	2 HORAS	Recorrido histórico por las luchas feministas y avances normativos que han permitido la paridad de género en la vida política. Formación histórica-política para fortalecer la conciencia y legitimidad de la participación de las mujeres.
CC20267	CURSO	Los derechos sexuales y reproductivos como Derechos Humanos	2 HORAS	Análisis del marco nacional e internacional de los derechos sexuales y reproductivos como parte integral de los derechos humanos.
DD20261	WEBINAR	Webinar: 3 herramientas para el desarrollo del liderazgo político de las mujeres	1 HORA	Sesión virtual enfocada en herramientas clave para fortalecer habilidades de liderazgo político con enfoque feminista.
AA20261	ASESORÍA	Diseño de Políticas Públicas con Perspectiva de Género	4 HORAS	Asesorías personalizadas ya sea de consultoría, revisión o propuestas sugeridas para políticas públicas con perspectiva de género.

#	TIPO	NOMBRE	DURACIÓN	DESCRIPCIÓN
EE20262	Artículos académicos o de divulgación	Investigación especializada en cualquier tema relacionado con perspectiva de género y feminismos. Redacción de artículos profesionales de 15 a 80 cuartillas en 45 días.	45 días	<p>Investigación temática especializada y redacción profesional orientada al análisis político, histórico, social o normativo desde la perspectiva de género. Los artículos se desarrollan con enfoque crítico feminista, estructura académica clara y argumentación sólida, adecuados para su publicación, difusión institucional o uso como material de formación y capacitación (a convenir). Incluye citas y referencias, coherencia metodológica y adaptación del lenguaje al perfil de la institución solicitante. Se entrega en formato Word y PDF con estilo de aparato crítico acordado previamente.</p> <p>No incluye: maquetación, dictamen editorial, traducción ni publicación en medios externos.</p>

#	TIPO	NOMBRE	DURACIÓN	DESCRIPCIÓN
EE20261	Redacción de libros	<p>Libros sobre temas históricos, electorales y/o políticos relacionados con perspectiva de género y feminismos.</p> <p>De 80 a 130 cuartillas, en 90 días.</p>	90 días	<p>Investigación especializada con enfoque de género y feminista, desarrollo de marco teórico, histórico y político, análisis crítico y redacción original e inédita. El contenido se elabora con rigor académico y lenguaje accesible, orientado a la formación política, la divulgación institucional y el fortalecimiento del liderazgo de las mujeres. Incluye estructura editorial (índice, introducción, desarrollo temático y conclusiones), referencias bibliográficas y adecuación del texto para su uso en procesos de capacitación, formación política o difusión institucional. Se entrega en formato Word y PDF, con aparato crítico de estilo acordado previamente.</p> <p>No incluye: diseño editorial, corrección de estilo externa, impresión ni distribución.</p>

¡HAZ TU PAQUETE!

PAQUETE 1

¡Adquiere en una sola exhibición
3 cursos y recibe un **15%** de
descuento en el total de la compra!

(Programación para cada tercer día o semanal según la
disponibilidad de agenda)

PAQUETE 2

¡Adquiere 6 cursos y recibe
un **20%** de descuento en el
total de la compra!

(Programación para cada tercer día o semanal
según la disponibilidad de agenda)

PAQUETE 3

¡Adquiere el servicio de creación de
guiones para Reels + la edición de videos,
en una sola exhibición y recibe un **20%**
de descuento en el total de la compra!

(los tiempos señalados para cada actividad quedarán intactos)

Todos nuestros precios incluyen I.V.A. Precios y promociones válidas hasta el 31 de diciembre de 2026, sujetos a disponibilidad de agenda. Los precios están contemplados para actividades presenciales en Ciudad de México y área metropolitana o, de manera remota. Para los cursos presenciales, la institución u organización contratante se compromete a facilitar un espacio adecuado para el desarrollo de las actividades. El rider técnico se envía por separado. Para otros Estados de la República Mexicana, los viáticos se cotizan por separado o a convenir.

MUJERES QUE ACOMPAÑAN, SAS DE CV

RFC: [REDACTED]

Fecha de constitución: 15/07/2024

Domicilio fiscal en CDMX



REGISTRO NACIONAL DE PROVEEDORES

DEL **INSTITUTO ELECTORAL DE LA CIUDAD DE MÉXICO**

Número de Registro de Proveedor:

202512291092842

Fecha Registro RNP: 29/12/2025 00:00





MUJERES QUE ACOMPAÑAN
SAS DE CV

Stephanie Yamile González González
Directora General

mujeresqueacompanan@gmail.com

WA: 5547268064